

DESBROZADORAS DE DOS ROTORES  
DOUBLE ROTOR ROTARY BRUSH CUTTER  
GYROBROYEURS À DEUX ROTORS  
FORST-KREISELMULCHGERÄTE  
DECESPUGLIATRICI CON DOPPIO ROTORE



**R3**  
**R4**  
**R5**



**TMC**  **CANCELA**<sup>®</sup>  
*Javier Cancela*

# R3.

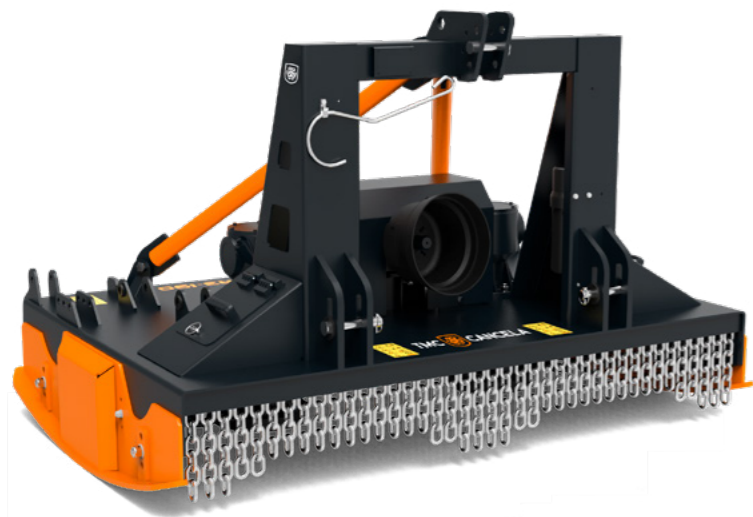

# R4.

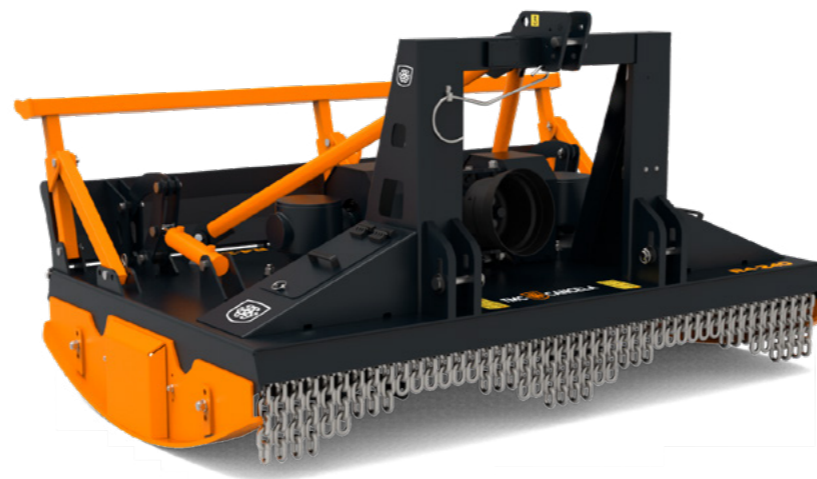

# R5.



Para el diseño y fabricación de las desbrozadoras de gama forestal de dos rotores, TMC Cancela puso en juego una gran combinación de valores. El resultado de este proceso es la gama forestal más completa de desbrozadoras robustas y potentes ajustadas a las necesidades de los clientes más exigentes. En la fase de diseño se han cuidado todos los detalles y se han incorporado dos patentes, sistema **WIDEST** y **ZM** que hacen a estas máquinas las más exclusivas del mercado a nivel mundial, siendo un referente en el sector forestal. 🇪🇸

For the design and construction of the double rotor forestry mulchers range, TMC Cancela staked a great combination of values. The result of this process is the most complete forestry range of robust and powerful mulchers adjusted to the needs of the most demanding customers. In the design stage we have take care about all the details and incorporated two patents, the **WIDEST** and **ZM** System, that makes these machines the most exclusive machines worldwide, being a reference in the forestry sector. 🇺🇸 🇬🇧

Pour le design et la fabrication des gyrobroyeurs de la gamme forestière avec deux rotors, TMC Cancela a mis en jeu une grande combinaison de valeurs. Le résultat de ce processus est l'achèvement de la gamme forestière la plus complète de gyrobroyeurs robustes et puissants adaptés aux besoins des clients les plus exigeants. Dans la phase de design tous les détails ont été minutieusement étudiés et ont été incorporés deux brevets, le système **WIDEST** et **ZM**, qui font que ces machines soient les plus exclusives du marché à niveau mondial, étant une référence dans le secteur forestier. 🇫🇷

Die Mulcher der Baureihe R besitzen zwei Rotoren und beinhalten viele technische Highlights. Das Ergebnis dieser Entwicklung sind sehr robuste und leistungsstarke Forstmulcher, die für den überbetrieblichen Einsatz ausgelegt sind. Während der Entwicklung wurden alle Kundenwünsche eingearbeitet und mehrere Patente angemeldet, beispielsweise unser **WIDEST** oder **ZM** System, welche unsere Maschinen als Referenz für den Forsteinsatz machen. 🇩🇪

Per la progettazione e la fabbricazione delle decespugliatrici con doppio rotore della gamma forestale, TMC Cancela ha messo in gioco un'ampia combinazione di valori. Il risultato di questo processo è la più completa gamma forestale di robuste e potenti decespugliatrici perfette per le richieste dei clienti più esigenti. In fase di progettazione sono stati curati tutti i dettagli e sono stati inseriti due brevetti, per il sistema **WIDEST** e **ZM**, che rendono queste macchine le più esclusive sul mercato a livello mondiale, essendo un punto di riferimento per il settore forestale. 🇮🇹

	cm/in WORK	mm/in TOTAL	kg/lb Fija Fixed Fixe Festanbau Fissa	kg/lb Desplazable Shifting Déportable Verschiebbar Aspostamento laterale	cv/hp/ps	RV07	RV09	
<b>R3</b>	180/71	1.920 / 76	912 / 2.011	982 / 2.165	70-95			■ Serie
	190/75	2.020 / 80	936 / 2.064	1.110 / 2.447	80-95	■		Standard
	200/79	2.120 / 83	1.096 / 2.416	1.188 / 2.619	90-95			De série
<b>R4</b>	205/81	2.170 / 85	1.310 / 2.888	1.365 / 3.009	85-110			■ Serie
	220/87	2.320 / 91	1.430 / 3.152	1.490 / 3.285	110-250	□	■	Option
	240/94	2.520 / 99	1.640 / 3.615	1.705 / 3.759	120-250			En option
<b>R5</b>	240/94	2.550 / 100	1.862 / 4.105		150-300			Sonderausstattung
	270/106	2.850 / 112	2.046 / 4.511		180-300	□	■	Opzionale
	300/118	3.150 / 124	2.266 / 4.996		210-300			





T. +34 981 695 074

info@tmccancela.com

15684 Tordoia

A Coruña . ESPAÑA

[www.tmccancela.com](http://www.tmccancela.com)

Las características, fotos y esquemas de los modelos representados en este folleto tienen carácter meramente informativo y no tienen validez ante posibles reclamaciones. TMC CANCELA se reserva el derecho de modificarlas en cualquier momento sin previo aviso. TMC CANCELA 2020 ©

The features, photos and diagrams of the models described in this brochure are for information purposes only and have no validity against any possible complaints. TMC CANCELA reserves the right of changing them at any time with any prior notice. TMC CANCELA 2020 ©



XUNTA  
DE GALICIA



UNIÓN EUROPEA

FONDO EUROPEO DE  
DESENVOLVEMENTO  
REXIONAL  
"Una maneira de facer Europa"



PROXECTO COFINANCIADO POR IGAPE, XUNTA DE GALICIA E FONDO EUROPEO DE DESENVOLVEMENTO REXIONAL DO PROGRAMA OPERATIVO 2014-2020

